2026 年 11 月 25 日

報道関係各位

animo 株式会社

animo、株式会社ヤクルト本社が実施する伴侶動物（ペット）研究の運営およびデータ収集を支援

-家庭と動物病院のデータをつなぎ、動物研究におけるデータ収集とエビデンスの創出を支援-

シミックホールディングス株式会社（本社：東京都港区、代表取締役社長 大石 圭子、以下、シミック）のグループ会社であり、人と動物の垣根を超えたヘルスケア・エコシステムの構築を目指しアニマルヘルスケア領域の事業を展開する animo 株式会社（本社：山梨県北杜市、代表取締役社長：栗田 敦志、以下「animo」）は、株式会社ヤクルト本社（本社：東京都港区、代表取締役社長 成田 裕、以下「ヤクルト本社」）が実施するペットに対する研究（以下「本研究」）において、animo が展開する「animo platform（animo owner app※1 および animo for VET※2）」を活用したデータ収集・運営の支援を開始したことをお知らせします。

※1：ペットの動画・画像、症状の種類・頻度、服薬履歴などを記録し、カレンダー機能で体調変化や服薬状況が管理できるアプリ

※2：獣医師、医療従事者向けに animo owner app で記録された動画・画像、症状の種類・頻度、服薬履歴などのデータが閲覧できるシステム

■ペットを対象とした研究における課題

家庭で飼育するペットを対象とした研究では、実施期間中の家庭での食事、便の状態、体調変化などを、客観的かつ継続的に把握する必要があります。紙の記録用紙を用いる場合、配布・回収および回収後の記載漏れや誤記の確認・修正に時間とコストを要します。また、記録者や実際の記載日時、修正の経緯を後から正確に確認することには限界があり、データの完全性や追跡性の確保にも課題があります。

飼い主・獣医師双方の作業負担に配慮しながら、家庭での観察記録と動物病院における診察・検査データを一体的に収集・管理する時間を短縮し、継続性と信頼性を備えたデータ収集の仕組みが求められています。

■解決に向けた取り組み

データ収集上の課題に対し、animo はシミックグループがヒト医療領域の医薬品開発支援で培ってきた知見を活用し、animo platform を通じて、動物研究に必要なデータ収集・運営を支援します。本研究では、以下の機能を活用します。

- アプリ上での研究説明文書の提示および同意意思の記録を支援
- 飼い主による日々の健康状態に関する観察日誌・アンケートの入力
- animo for VET を用いた獣医師による診察・検査データの記録
- 記録の追跡性やデータの信頼性に配慮した証跡管理（Computerized System Validation

（CSV）対応中）

飼い主はスマートフォンから、獣医師は日々の診療の流れの中で必要な情報を記録できます。animo platform は、家庭と動物病院の双方で得られるデータを一元的に収集・管理し、関係者の記録負担に配慮した研究運営を支援します。また、研究の計画書で規定したデータ収集項目およびタイミングに応じてカスタマイズ可能な「日誌機能（ePRO）」も実装済みです。

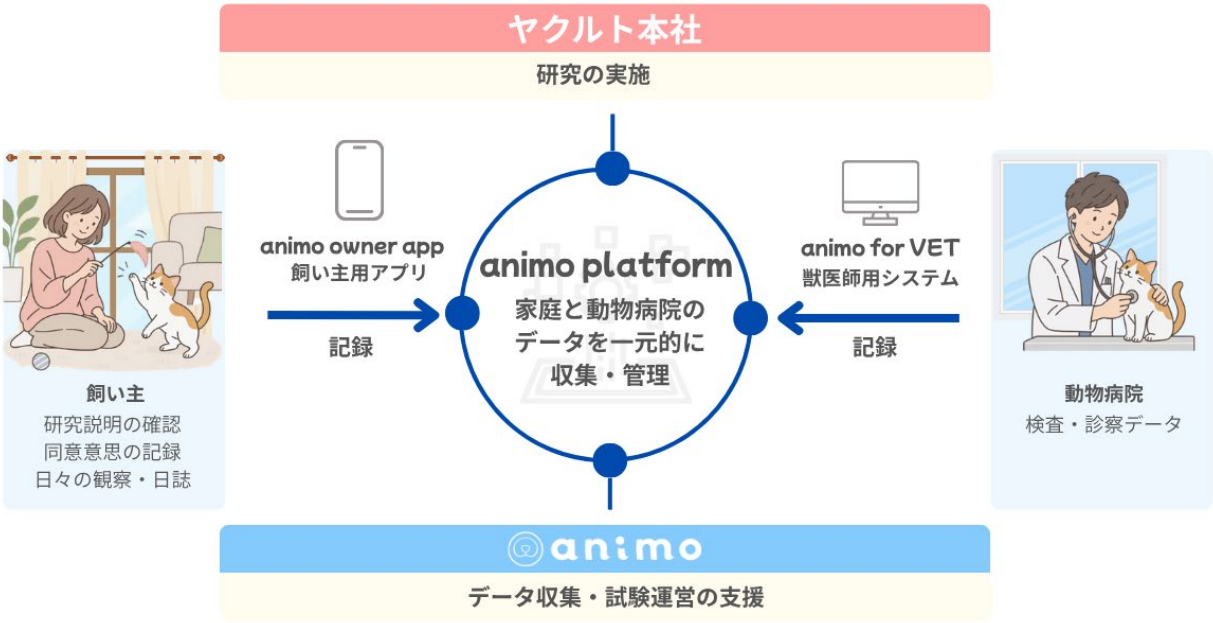

ヤクルト本社との協議の結果、同社が実施するペットに対する研究において、animo platform を活用したデータ収集・運営の支援を開始することに至りました。

■今後の展望

本研究を通じて、家庭での継続的な観察データと動物病院における診察・検査データを組み合わせた、アニマルヘルスケア領域の研究におけるデータ収集モデルの実用性を検証します。

animo は今後も、メーカー、獣医師、飼い主をつなぐ animo platform を通じて、動物用医薬品や機能性食品等の研究開発におけるデータ収集・試験運営を支援し、動物と人の健やかな暮らしに資するエビデンスの創出に貢献してまいります。

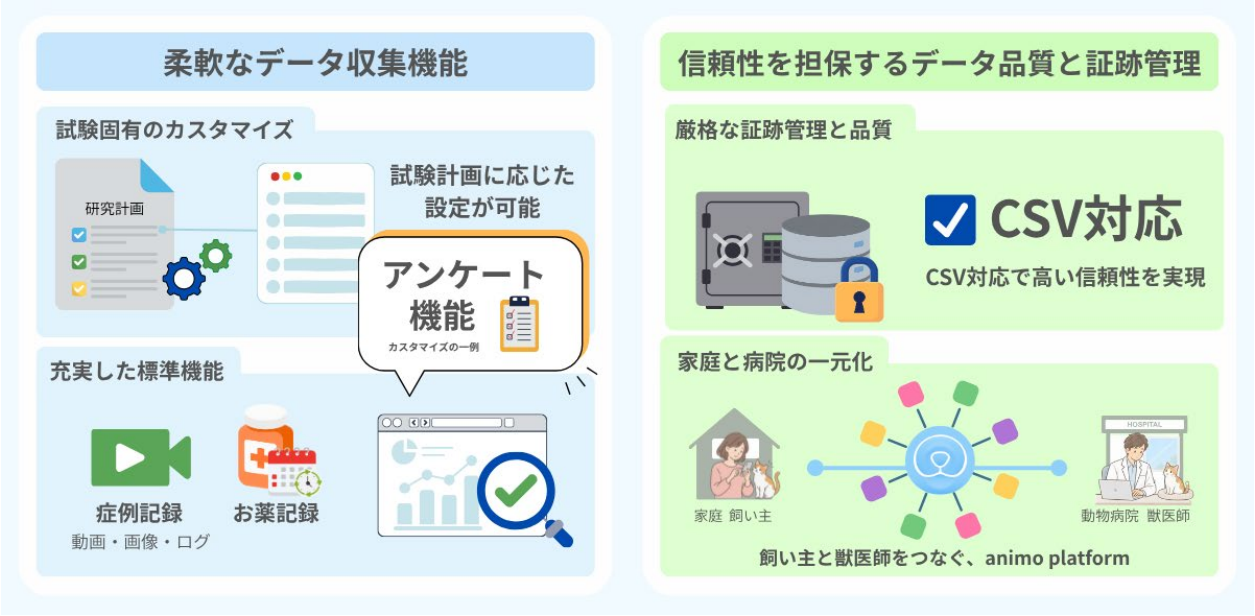

■animo 株式会社について

シミックグループがこれまで培ってきた医薬品開発支援およびヘルスケアソリューション開発・提供の実績をもとに、“人と動物の垣根を超えたヘルスケア・エコシステムの構築（One Health Platform）”を Mission として、「ヒト」と「動物」の医療資源を共有しともに病気に向き合い、寄り添い理解し合えるパートナーと位置付けた上で、医療・ヘルスケア領域における新たなプロダクト、サービスを創造していきます。

詳しくはウェブサイトをご覧ください。https://www.cmicgroup.com/solution/animo

■シミックグループについて

シミック（CMIC）は、1992 年に日本で初めて CRO（医薬品開発支援）事業を開始し、今では開発から製造、営業・マーケティングまでの医薬品に関する総合的な支援業務を提供しています。製薬・バイオテクノロジー・医療機器等の海外企業の日本市場参入や、アジアでの臨床試験実施、米国と日本における医薬品開発および製造のサポートなども展開しています。また、シミックは個人や自治体を支援する新しいヘルスケアソリューションを提供しており、製薬企業のバリューチェーンを全面的に支援する豊富な経験と実績を基盤として、“個々人の健康価値を最大化”する事業モデル PHVC（"Personal Health Value Creator”）の展開を目指しています。シミックグループは、世界中に 7,000

人を超える従業員とグループ会社 26 社を擁しています。詳しくはウェブサイトをご覧ください。
https://www.cmicgroup.com

【報道関係からのお問い合わせ先】
シミックホールディングス株式会社
コーポレートコミュニケーションズ
E-mail: pr@cmic.co.jp